

FICHA DE INSCRIPCIÓN

(Mandar la información ANTES DEL 18 DE MARZO DE 2012)

Diócesis:.....

Nombre y Apellidos:

Dirección:

E-mail :.....

Teléfono:.....

Edad:.....

DATOS IMPORTANTES PARA LA ORGANIZACIÓN

Día y hora de llegada prevista (pedimos un esfuerzo por que el día sea el viernes).

Medio en el que llegáis.

Algún menú especial en la casa (diabetes, celíacos, etc.)

Pic-nic para la comida del Domingo?

¡IMPORTANTE! Hay que traer CENA para la noche del viernes y ALGO TÍPICO DE VOESTRA TIERRA PARA COMPARTIR EN LA VELADA DEL SÁBADO.

Si tenéis alguna velada/juego/representación/canción que queráis compartir en el Encuentro avisad a Merche para incluirla en la velada.

Secretariado Nacional de España
MOVIMIENTO
DE CURSILLOS DE CRISTIANDAD

XXVIII ENCUENTRO NACIONAL
DE JÓVENES DEL MCC

**"CADA VEZ QUE LO
HICISTEIS CON UNO DE
ÉSTOS. . .MIS
HERMANOS"**

(Mt 25, 40)

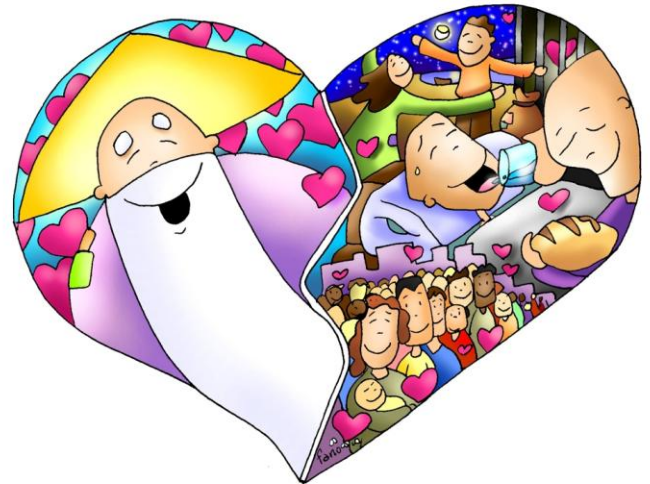

23, 24 y 25 de marzo 2012

Casa Cristo Rey

Cañada de las Carreteras Oeste, nº 2.

Pozuelo de Alarcón (Madrid)



Secretariado Nacional de Cursos de Cristiandad
C/ Magallanes 25-4º
28015 MADRID

